

COMUNICADO AO MERCADO

OFERTA PÚBLICA DE DISTRIBUIÇÃO DE CERTIFICADOS DE RECEBÍVEIS DO AGRONEGÓCIO,
EM ATÉ 3 (TRÊS) SÉRIES, DA 93ª (NONAGÉSIMA TERCEIRA) EMISSÃO, DA

TRUE

 **SECURITIZADORA**

TRUE SECURITIZADORA S.A.

Companhia Securitizadora S1 - Código CVM nº 663

CNPJ nº 12.130.744/0001-00

Avenida Santo Amaro, nº 48, 2º andar, conjuntos 21 e 22,

Vila Nova Conceição, CEP 04506-000, São Paulo - SP

Lastreados em direitos creditórios do agronegócio devidos pela

SLC Máquinas



JOHN DEERE

SLC MÁQUINAS LTDA.

Sociedade Empresária Limitada

CNPJ nº 90.055.054/0001-47

Rodovia BR-158, KM 195, nº 1.000, Conceição, CEP 98040-605, Cruz Alta - RS

no montante total de

R\$600.000.000,00

(seiscentos milhões de reais)

CÓDIGO ISIN DOS CRA DA 1ª SÉRIE: BRAPCSRA348

CÓDIGO ISIN DOS CRA DA 2ª SÉRIE: BRAPCSRA355

CÓDIGO ISIN DOS CRA DA 3ª SÉRIE: BRAPCSRA363

Esta Emissão não contará com classificação de risco.

A **TRUE SECURITIZADORA S.A.**, inscrita no Cadastro Nacional da Pessoa Jurídica do Ministério da Fazenda (“**CNPJ**”) sob o nº 12.130.744/0001-00 (“**Securitizadora**” ou “**Emissora**”), em conjunto com o **ITAÚ BBA ASSESSORIA FINANCEIRA S.A.**, inscrito no CNPJ sob o nº 04.845.753/0001-59 (“**Coordenador Líder**”), o **UBS BRASIL CORRETORA DE CÂMBIO, TÍTULOS E VALORES MOBILIÁRIOS S.A.**, inscrito no CNPJ sob o nº 02.819.125/0001-73 (“**UBS BB**”), e o **BANCO SANTANDER (BRASIL) S.A.**, inscrito no CNPJ sob o nº 90.400.888/0001-42 (“**Santander**” e, em conjunto com o Coordenador Líder e o UBS BB, os “**Coordenadores**”), vêm a público, por meio deste comunicado ao mercado (“**Comunicado ao Mercado**”), no âmbito da oferta pública de distribuição de 600.000 (seiscentos mil) certificados de recebíveis do agronegócio, todos nominativos e escriturais, em até 3 (três) séries (“**CRA**”), da 93ª (nonagésima terceira) emissão da Securitizadora, com valor nominal unitário de R\$1.000,00 (um mil reais) (“**Valor Nominal Unitário**”), perfazendo, na data de emissão dos CRA, qual seja, 15 de agosto de 2024, o montante total de R\$ 600.000.000,00 (seiscentos milhões de reais) (“**Valor Total da Emissão**”), a ser realizada em conformidade com a Resolução da CVM nº 160, de 13 de julho de 2022, conforme alterada (“**Resolução CVM 160**”), a Lei nº 14.430, de 3 de agosto de 2022 conforme alterada (“**Lei 14.430**”) e a Resolução CVM nº 60, de 23 de dezembro de 2021, conforme alterada (“**Resolução CVM 60**” e “**Oferta**”, respectivamente) comunicar, nesta data, a reapresentação do “*Prospecto Preliminar Oferta Pública de Distribuição de Certificados de Recebíveis do Agronegócio, em Até 3 (Três) Séries, da 93ª (nonagésima terceira) Emissão, da True Securitizadora S.A. Lastreados em Créditos do Agronegócio Devidos*”

SLC Máquinas



JOHN DEERE



pela SLC Máquinas Ltda.” (“Prospecto Preliminar”) cuja versão original foi divulgada em 02 de agosto de 2024, **exclusivamente para (i) em decorrência da alteração na composição da diretoria da Devedora, atualizar o item 12.5.6 da seção 12 “Informações Sobre Devedores ou Coobrigados” e a seção 18 “Informações Adicionais sobre a Devedora” para refletir o quadro atualizado da diretoria da Devedora; e (ii) a atualização do cronograma da Oferta para prever a divulgação deste Comunicado ao Mercado, a rerepresentação do Prospecto Preliminar, cuja versão original foi divulgada em 02 de agosto de 2024 e alteração do Início das apresentações para potenciais investidores (Roadshow).**

Destacamos que (i) o Período de Reserva (conforme definido e previsto no Prospecto Preliminar) ainda não foi iniciado até a presente data, sendo certo que iniciar-se-á em 12 de agosto de 2024; (ii) os ajustes realizados no item indicado acima não caracterizam prejuízo informacional aos investidores da Oferta e não alteram os termos ou condições da Oferta; e (iii) as apresentações para potenciais investidores (Roadshow) ainda não foram realizadas. Assim, não houve abertura de prazo para desistência por parte dos Investidores.

No Prospecto Preliminar, rerepresentado nesta data, consta o cronograma abaixo e constante do item 5.1 da seção 5 “Cronograma” ajustado, para prever a divulgação deste Comunicado ao Mercado, nesta data, a rerepresentação do Prospecto Preliminar também nesta data, e alteração da data de Início das apresentações para potenciais investidores (Roadshow).

	Eventos ⁽²⁾	Data Prevista ⁽¹⁾
1.	Protocolo do pedido de registro automático da Oferta na CVM Divulgação do Aviso ao Mercado Disponibilização do Aviso ao Mercado, do Prospecto Preliminar e da Lâmina	02/08/2024
2.	Divulgação deste Comunicado ao Mercado e nova disponibilização do Prospecto Preliminar	07/08/2024
3.	Início das apresentações para potenciais investidores (Roadshow)	08/08/2024
4.	Início do Período de Reserva	12/08/2024
5.	Encerramento do Período de Reserva	26/08/2024
6.	Procedimento de <i>Bookbuilding</i>	27/08/2024
7.	Data máxima para divulgação do Comunicado ao Mercado com o resultado do Procedimento de <i>Bookbuilding</i> Concessão do registro automático da Oferta pela CVM Divulgação do Anúncio de Início Disponibilização do Prospecto Definitivo	28/08/2024
8.	Data de Liquidação da Oferta	30/08/2024
9.	Data máxima para divulgação do Anúncio de Encerramento	02/09/2024

⁽¹⁾ Todas as datas futuras previstas são meramente indicativas e estão sujeitas a alterações, suspensões, antecipações ou prorrogações a critério da Emissora, da Devedora e do Coordenador Líder. Qualquer modificação no cronograma da distribuição deverá ser comunicada pela Emissora e pelo Coordenador Líder ao mercado e à CVM. Ainda, caso ocorram alterações das circunstâncias, revogação ou modificação da Oferta, tal cronograma poderá ser alterado.

⁽²⁾ Quaisquer comunicados ou anúncios relativos à Oferta serão disponibilizados na rede mundial de computadores da Emissora, do Coordenador Líder, da CVM e da B3, nos termos previstos no artigo 13 da Resolução CVM 160.

1. OBTENÇÃO DO PROSPECTO PRELIMINAR E DA LÂMINA DA OFERTA E MAIORES INFORMAÇÕES

Os investidores que desejarem obter exemplar deste Comunicado ao Mercado, do “Prospecto Preliminar Oferta Pública de Distribuição de Certificados de Recebíveis do Agronegócio, em Até 3 (Três) Séries, da 93ª (nonagésima terceira) Emissão, da True Securitizadora S.A. Lastreados em Créditos do Agronegócio Devidos pela SLC Máquinas Ltda.” (“Prospecto Preliminar”), da “Lâmina Oferta Pública de Distribuição de Certificados de Recebíveis do Agronegócio, em até 3 (Três) Séries, da 93ª (nonagésima terceira) Emissão, da True Securitizadora S.A. lastreados em Direitos Creditórios do Agronegócio devidos pela SLC Máquinas Ltda.” (“Lâmina da Oferta”), ou informações adicionais sobre a Oferta deverão se dirigir, a partir da data de disponibilização deste Comunicado ao Mercado, aos seguintes endereços e páginas da rede mundial de computadores da Emissora, dos Coordenadores, da CVM e da B3, conforme abaixo indicados:

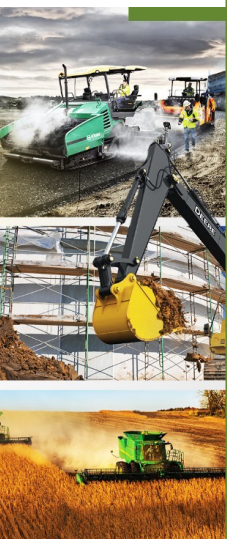

- **Emissora**

TRUE SECURITIZADORA S.A.

Avenida Santo Amaro, nº 48, 2º andar, conjuntos 21 e 22, Vila Nova Conceição, CEP 04506-000, São Paulo - SP

Website: www.truesecritizadora.com.br (neste *website*, acessar “Emissões”, na sequência: “Selecione a pesquisa” e selecionar a opção “Por ISIN” e no campo “Pesquisar” incluir o número da respectiva série e, e apertar “enter” no teclado. Clicar em “VER+” e na caixa de seleção “Documentos da Operação” clicar e selecionar o documento desejado).

- **Coordenador Líder**

ITAÚ BBA ACESSORIA FINANCEIRA S.A.

Avenida Brigadeiro Faria Lima, nº 3.500, 1º, 2º, 3º (parte), 4º e 5º andares, São Paulo - SP

Website: <https://www.itaubba-pt/nossos-negocios/ofertas-publicas/> (neste *website*, clicar em “ver mais”, em seguida “SLC MÁQUINAS”, e então, na seção “2024” e CRA SLC Máquinas”, clicar em “Aviso ao “Mercado”, “Prospecto Preliminar ou “Lâmina da Oferta”, conforme aplicável).

- **Coordenadores**

UBS BRASIL CORRETORA DE CÂMBIO, TÍTULOS E VALORES MOBILIÁRIOS

Avenida Brigadeiro Faria Lima, nº 4.440, 7º andar (parte), CEP 04538-132, São Paulo - SP

Website: <https://www.ubs.com/br/pt/ubsbb-investment-bank/public-offers.html> (neste *website*, clicar em “SLC Máquinas Ltda. - 93ª Emissão de CRA da True Securitizadora” e, então, clicar no documento desejado).

BANCO SANTANDER (BRASIL) S.A.

Avenida Presidente Juscelino Kubitschek, nºs 2.041 e 2.235, Bloco A, Vila Olímpia, CEP 04543-011, São Paulo - SP

Website: <https://www.santander.com.br/assessoria-financeira-e-mercado-de-capitais/ofertas-publicas/ofertas-em-andamento> (neste *website*, clicar em “CRA SLC Máquinas”, e localizar o documento desejado).

- **COMISSÃO DE VALORES MOBILIÁRIOS (CVM)**

Rua Sete de Setembro, nº 111, 5º andar, CEP 20159-900, Rio de Janeiro - RJ;
e Rua Cincinato Braga, nº 340, 2º, 3º e 4º andares, CEP 01333-010, São Paulo - SP

Website: <https://www.gov.br/cvm> (neste *website*, acessar “Companhias”, clicar em “Informações de CRI e CRA (Fundos.NET)”, clicar em “Exibir Filtros”, no campo “Tipo de Certificado” selecionar “CRA”, no campo “Securitizadora” selecionar “True Securitizadora S.A.”, no campo “Categoria” selecionar “Documentos de Oferta de Distribuição Pública”, no campo “Tipo” selecionar “Prospecto de Distribuição Pública”, no campo “Espécie” selecionar “Aviso ao Mercado”, “Prospecto Preliminar” ou “Lâmina da Oferta”, conforme aplicável, no campo “Data de Referência” colocar “[data]”, e deixar os campos “Período de Entrega De” e “Período de Entrega Até” em branco, depois, clicar em “Visualizar o Documento” na coluna “Ações”).

B3 S.A. - BRASIL, BOLSA, BALCÃO – BALCÃO B3

Praça Antonio Prado nº 48, 7º andar, São Paulo - SP

Website: <http://www.b3.com.br> (neste *website*, acessar “Produtos e Serviços” e, no item “Negociação”, selecionar “Renda Fixa Pública e Privada”; em seguida, selecionar “Títulos Privados” e acessar “Certificados de Recebíveis do Agronegócio”; após, na aba “Sobre os CRA”, selecionar “Prospectos” e buscar pelo “Aviso ao Mercado”, “Prospecto Preliminar” ou “Lâmina da Oferta”, conforme aplicável, e, em seguida, clicar no ícone).

- **Participantes Especiais**

Informações adicionais sobre os Participantes Especiais podem ser obtidas nas dependências dos Participantes Especiais credenciadas junto à B3 para participar da Oferta, bem como na página da rede mundial de computadores da B3 (www.b3.com.br).

Os termos iniciados em letra maiúscula e utilizados neste Comunicado ao Mercado, que não estejam aqui definidos, terão o significado a eles atribuído no Prospecto Preliminar.

Para mais informações sobre os efeitos de eventual modificação da Oferta, veja o item 7.3 da Seção “7. Restrições a direito de investidores no contexto da Oferta”, do Prospecto Preliminar.

2. INFORMAÇÕES ADICIONAIS

SEGUEM INALTERADOS OS DEMAIS TERMOS E CONDIÇÕES DA OFERTA, SALVO NAQUILO EM QUE FOREM AFETADOS PELOS FATOS AQUI COMUNICADOS.

A OFERTA NÃO É DESTINADA A INVESTIDORES QUE NECESSITEM DE LIQUIDEZ EM SEUS INVESTIMENTOS.

O REGISTRO DA PRESENTE OFERTA PÚBLICA DE DISTRIBUIÇÃO NÃO IMPLICA, POR PARTE DA CVM, GARANTIA DE VERACIDADE DAS INFORMAÇÕES PRESTADAS OU EM JULGAMENTO SOBRE A QUALIDADE DA EMISSORA, DA DEVEDORA BEM COMO SOBRE OS CRA A SEREM DISTRIBUÍDOS.



OS CRA OBJETO DA PRESENTE OFERTA ESTÃO EXPOSTOS PRIMORDIALMENTE AO RISCO DE CRÉDITO DA DEVEDORA DAS NOTAS COMERCIAIS ESCRITURAS QUE COMPÕEM SEU LASTRO, UMA VEZ QUE FOI INSTITUÍDO REGIME FIDUCIÁRIO SOBRE OS DIREITOS CREDITÓRIOS DO AGRONEGÓCIO E OS CRA.

QUAISQUER OUTRAS INFORMAÇÕES OU ESCLARECIMENTOS SOBRE A OFERTA, A EMISSORA, A DEVEDORA, OS CRA E OS DIREITOS CREDITÓRIOS DO AGRONEGÓCIO PODERÃO SER OBTIDOS NO PROSPECTO PRELIMINAR E NA LÂMINA DA OFERTA, JUNTO À EMISSORA E AOS COORDENADORES, E NA SEDE DA CVM.

EXISTEM RESTRIÇÕES QUE SE APLICAM À REVENDA DOS CRA CONFORME DESCRITAS NO PROSPECTO.

CONSIDERANDO QUE A OFERTA ESTÁ SUJEITA AO RITO DE REGISTRO AUTOMÁTICO DE DISTRIBUIÇÃO, O REGISTRO DA OFERTA PRESCINDE DE ANÁLISE PRÉVIA DA CVM. NESSE SENTIDO, OS DOCUMENTOS RELATIVOS AOS CRA E À OFERTA NÃO FORAM OBJETO DE REVISÃO PELA CVM, INCLUINDO, SEM LIMITAÇÃO, TODOS OS DOCUMENTOS DA OFERTA E ESTE AVISO AO MERCADO.

LEIA ATENTAMENTE O PROSPECTO PRELIMINAR E O TERMO DE SECURITIZAÇÃO ANTES DE ACEITAR A OFERTA, EM ESPECIAL A SEÇÃO “FATORES DE RISCO” DO PROSPECTO PRELIMINAR.

São Paulo, 07 de agosto de 2024.



COORDENADOR LÍDER DA OFERTA



COORDENADORES DA OFERTA



ASSESSOR JURÍDICO DOS COORDENADORES DA OFERTA



ASSESSOR JURÍDICO DA DEVEDORA



Classificação dos CRA (ANBIMA): Para fins do Anexo Complementar IX, Capítulo II, Seção II, Artigo 8º das Regras e Procedimentos de Ofertas Públicas, os CRA são classificados da seguinte forma: **(i) Concentração:** concentrados, uma vez que mais de 20% (vinte por cento) dos direitos creditórios do agronegócio são devidos pela devedora; **(ii) Revolvência:** não revolventes; **(iii) Atividade da Devedora:** terceiro fornecedor, nos termos da alínea “(c)” do inciso III do artigo 8º do Anexo Complementar IX das Regras e Procedimentos ANBIMA; e **(iv) Segmento:** insumos agrícolas, em observância à destinação dos Recursos das Notas Comerciais Escriturais, nos termos da alínea “(f)” do inciso IV do artigo 8º do Anexo Complementar IX das Regras e Procedimentos ANBIMA. Esta classificação foi realizada no momento inicial da Oferta, estando as características deste papel sujeitas a alterações.